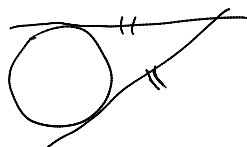
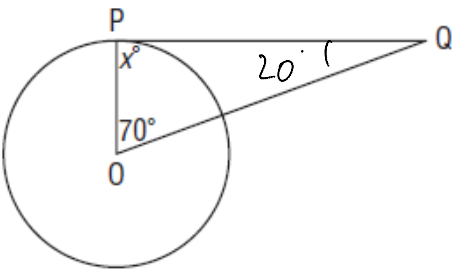
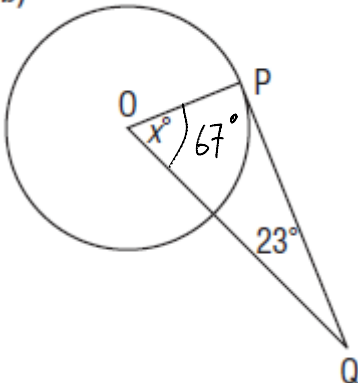
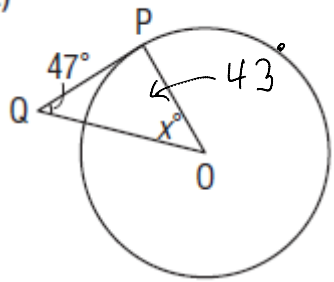

Que-est 'ce que tu as découvert aujourd'hui à-propos des tangentes au cercle ? Tu peux expliquer en mots ou avec un dessin.

<p>A.</p> 	<p>B.</p> 
---	---

1. La droite QP est tangente au cercle de centre O. Quelle est la valeur de l'angle  $x$  dans chacun des dessins ?

<p>a)</p> 	<p>b)</p> 	<p>c)</p> 
---	---	---

1. AB et BC (quand elle existe) sont tangentes au cercle de centre O. Détermine les valeurs des éléments indiqués par des lettres minuscules.

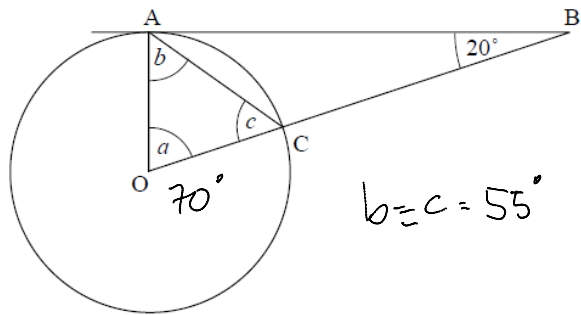
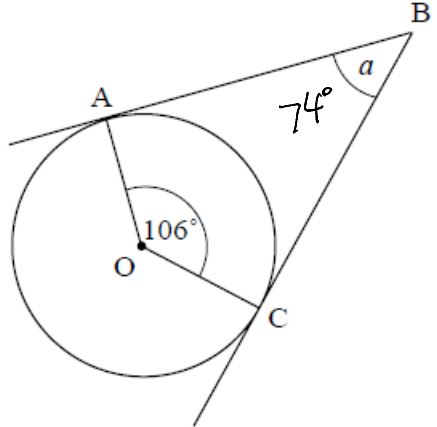
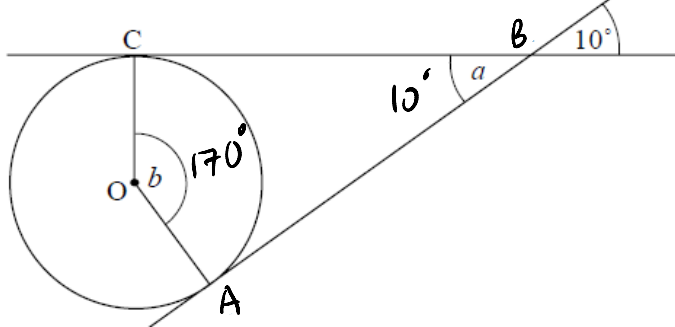
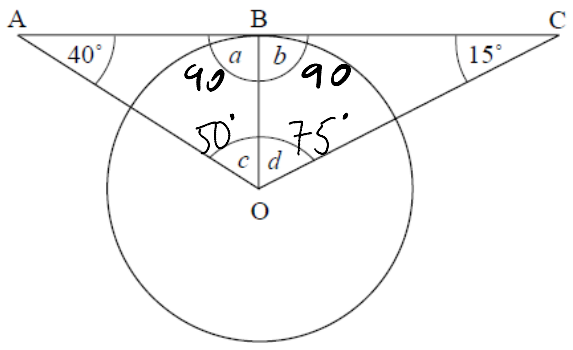
	
	 <p style="text-align: center;">ABC est tangente au cercle</p>

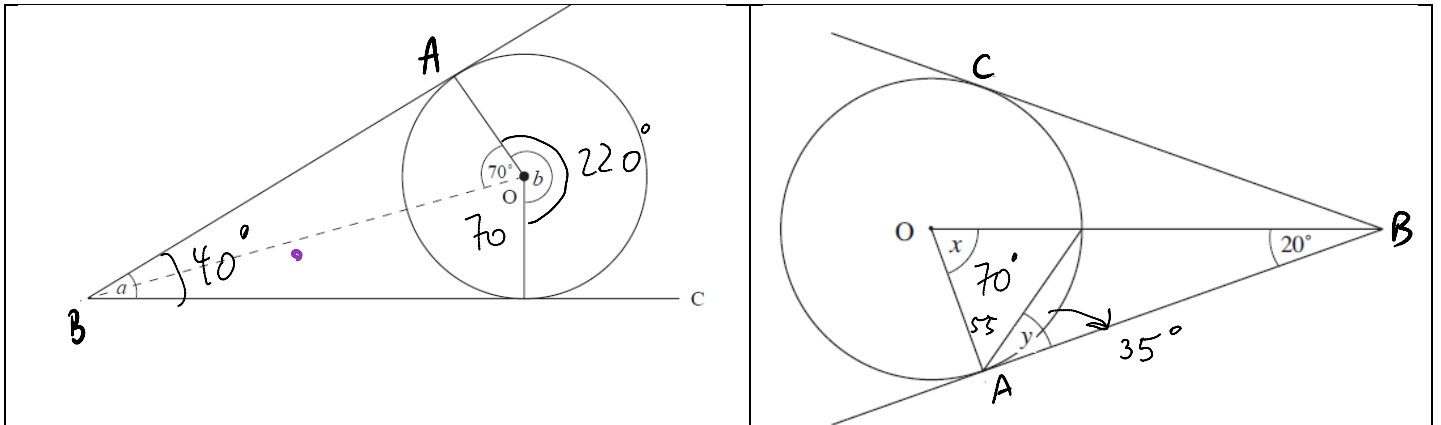

2. Pour chacun des problèmes suivants, détermine la valeur de la longueur  $x$ .  $AB$  est tangente au cercle de centre  $O$ .

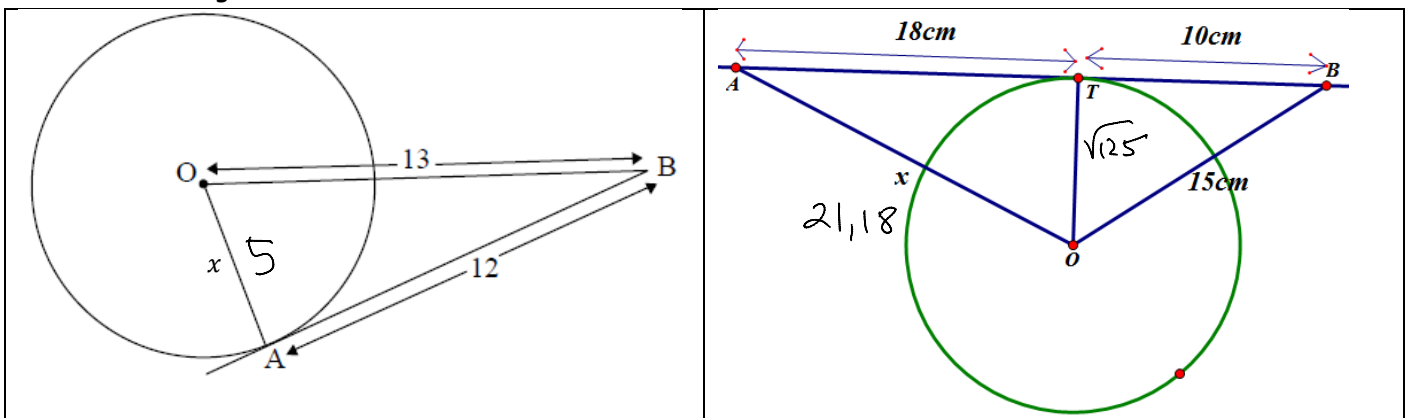

3.  $BC$  et  $DE$  sont des tangentes au cercle. Fais une construction afin de trouver le centre du cercle.

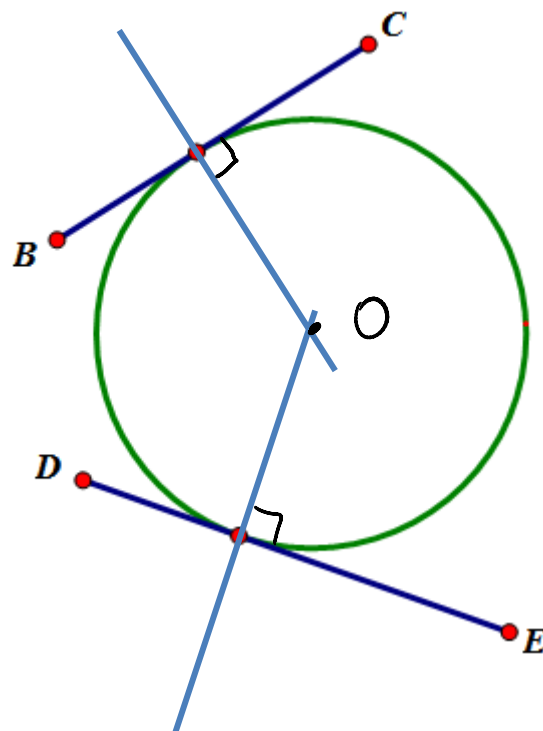

4. Une assiette décorative (chez moi) est suspendue à un crochet par un fil. Le diamètre de l'assiette est de 46cm. Quelle est la longueur du fil ?

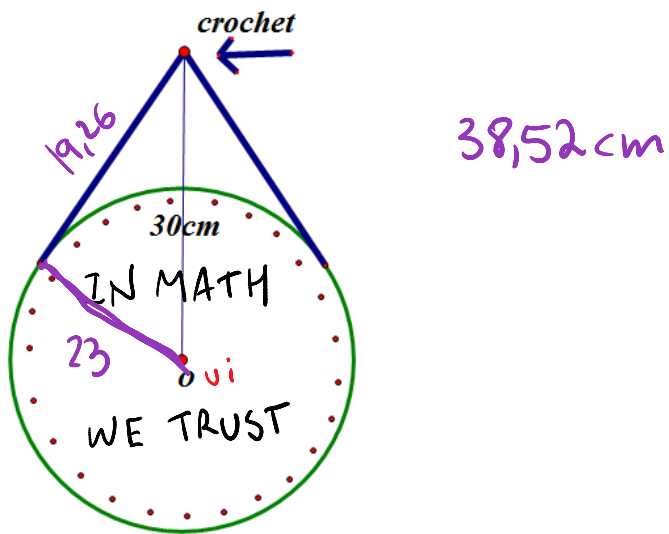

5. Les côtés du carré ABCD sont tangents au cercle. La diagonale du carré mesure 28cm. Quelle est la longueur du rayon du cercle ?

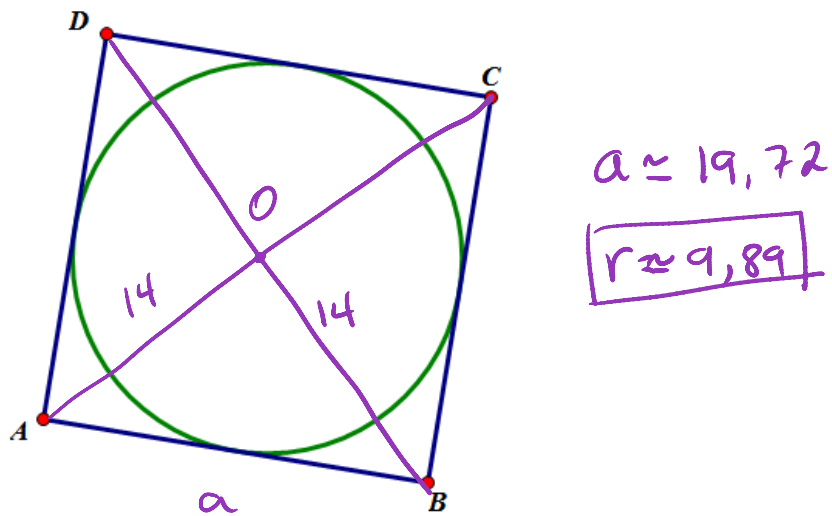

6. Trois rondins tangents de diamètre 22cm sont attachés avec une courroie comme dans le diagramme. Quelle est la longueur de la courroie ?

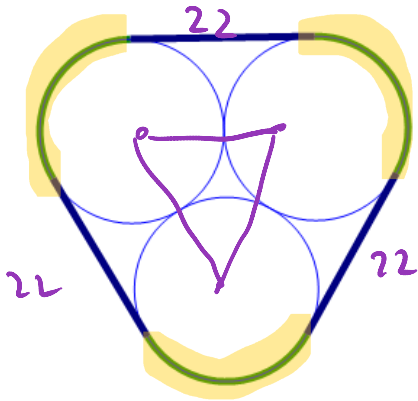

$$66 + 22\pi \approx 135,11 \text{ cm}$$

↓  
circonf.  
d'un cercle

7. Quel est le périmètre du quadrilatère ABCD dont les côtés sont tangents au cercle ?

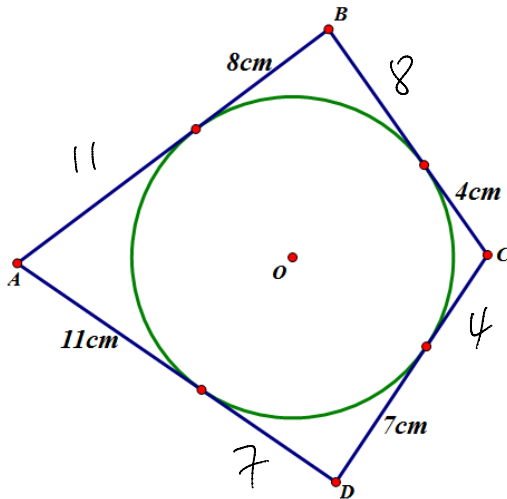

60 cm

8. Le triangle ABC est un triangle rectangle isocèle. Ses côtés sont tangents au cercle de centre O. Quel est le diamètre du cercle ?

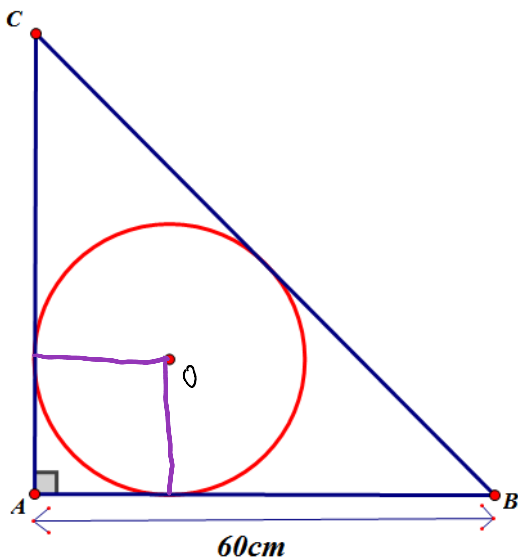

Si tu as des questions,  
on le fait en  
classe 😊

OK, un indice (en violet)